Tenda

sua próxima conquista

Book de Investimento

Regional: GO

Projeto: São Joaquim

Data Comitê: 24/11/2025

One Page

[1]

Cidade	Goiânia	**Mancha de demanda**	GO - GOO - Goiânia Oeste
Regional	GO	**Cluster MPR**	1 - Vermelho
Cenário de Aprovação	Aprovação	**Tipo de Aprovação**	Consolidado
Fase Anterior	N/A		
Tipo de Comitê	Investimento	**Versão da VF**	Versão 1.0: Nov

[2]

Unidades (Fases)	333 (1)	**CA Máx | Proj**	2,0 | 1,0
Unidades com Vaga (%)	116 (35%)	**Escritura | Lançamento**	fev/27 | abr/27
Unidades com Varandas (%)	166 (50%)	**Tipologia**	F2 - Concreto

[3]

Valor Líquido do Terreno (% VGV)	3.000 (4,3%)	**Un. Perm. Fís (% Ter)**	0 (0,0%)
Cash (Correção)	3.000 (SIM)	**%VGV Perm Fin Líquida (% Ter)**	0,0% (0,0%)
Valor R$/m²	304	**VAR (%VGV)**	000 (0,0%)

[4]

Custo Construção (%VGV)	29.496 (42,5%)	**Indireto Unit.**	18.540
Prazo da Obra (meses)	14	**Torre Unit.**	40.592
Custo Total Unit. | Corrigido (LPU):	88.577 | 88.316 (96)	**Infra Unit.**	20.945
Início de Obra	out-27	**Fundação Unit.**	4.343

[5]

Preço Nominal Unit.	208.220	**VSO**	26
Preço Raso Unit.	190.122	**Referência**	Vision
Avaliação Unit.	210.465	**Renda (% em RET 1%)**	2.803 (55,1%)

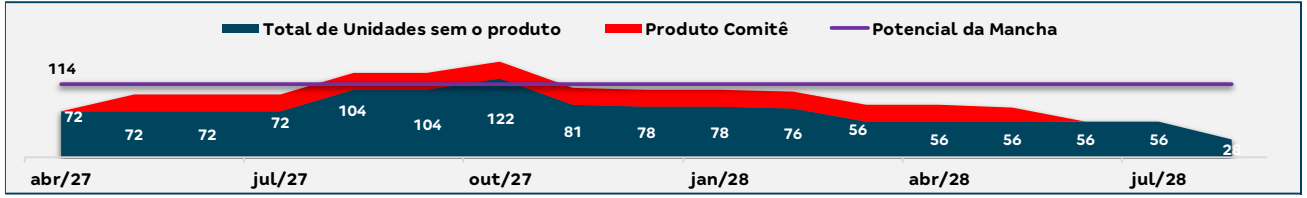

[6]

LI (Régua):	**25,3% (20,0%)**	**Margem Bruta Econômica:**	45,7%
LI Resiliência:	7,8% (N/A)	**Margem Rasa Econômica:**	40,0%
Margem Bruta REF:	48,2%	**Margem Contribuição Econômica:**	32,2%
Margem Rasa REF:	**43,3%**	**Exposição (% VGV):**	11.647 (15,8%)
TIR:	141,9%	**VGV Total:**	**69.337**
Payback Contingente (21 m) :	**16 m/ (-5 m)**	**Ger. Caixa 12 meses (R$):**	(59)
Payback Consolidado:	16	**Ger. Caixa 24 meses (R$):**	(7.012)

Destaques

[1] Apresentação em Comitê de Investimento do projeto **SÃO JOAQUIM**, na Mancha Oeste (Capital). Projeto composto por 1 condomínio, em fase única. Trata-se de um terreno para **T+4, com 50% de uh com varandas.**

A localização conta com acesso facilitado pela **GO-070**, importante via da região **Noroeste**, garantindo conexão rápida aos principais bairros do entorno e ao **Centro de Goiânia.** O imóvel está a poucos minutos de polos estruturados, como o **Costa Atacadão**, o **Hospital Estadual de Urgências Governador Otávio Lage de Siqueira (HUGOL)** e o **Portal Shopping**, reforçando a conveniência de comércio, serviços e infraestrutura. Além disso, há um ponto de ônibus na porta do empreendimento, atendido pela **linha Leste-Noroeste**, o que incrementa a mobilidade e facilita o deslocamento diário.

[2] Trata-se de um projeto com **333 uh**, atingindo o potencial **máximo** de aproveitamento do terreno.

[3] Neste negócio em **cash**, a forma de pagamento está vinculada a 2 opções de garantias, **há escolha da Tenda para a ECV**, sendo elas:

Cenário 1: Aval Tenda + Seguro Garantia (objeto da VF deste book):
Sinal de **R$ 750.000,00** na ECV e o valor remanescente a ser pago em **23 parcelas** mensais;

Cenário 2: Aval Tenda + Alienação Fiduciária:
24 parcelas mensais e consecutivas, a partir da lavratura da ECV.

[4] Custo de construção consolidado de **88,0 K/UH** em tipologia modular, já considerando todos atributos de lazer e varanda. O custo por uh da varanda foi de **~2 k**, portanto consideramos **3k** à mais para venda dessas uh.

[5] Indicadores financeiros do projeto consolidado SÃO JOAQUIM de **MB = 45,68%** e LI **= 25,34%,** no **Cenário 1** de pagamento (mais conservador).

Apenas à título de informação, no **Cenário 2**, atingiríamos uma **MB = 45,73%** e LI **= 25,69%.**

- Pareceres
- Análise da Mancha e Implantação
- Prospecção
- Operações
- Inteligência de Mercado
- Financeiro

Pareceres – SÃO JOAQUIM

Área	Riscos Associados	Parecer	Criticidade
Jurídico	Due Diligence concluída em julho/2025, sem apontamento de óbices adicionais à aquisição. Cláusulas Resolutivas: O contrato contempla cláusula resolutiva de saída (master), condicionada à viabilidade técnica, jurídica, financeira e comercial do negócio.	Ok	
Legalização	*Necessário emissão de AVTO (Saneago) e do COMAER. Processos em andamento; *Consta no cadastro imobiliário do terreno, 658,75m² de área edificada, necessário alvará de demolição. Será iniciado processo após a baixa; *Haverá alargamento viário, portanto necessário processo de doação ao Município desta faixa de adequação viária. Será iniciado processo após a baixa; *Na análise do levantamento topográfico e alinhamento com Prospecção, não seguiremos com a retificação de área, por entender que matrícula do terreno deverá ser desmembrada para originar a poligonal proposta para o condomínio e destinação do viário. Todavia, o alinhamento poderá ser revisado após a análise técnica do parcelamento junto ao Órgão. Material técnico em desenvolvimento para protocolo após a baixa.	Ok com ressalvas	
Produto		Ok	
GETEC	Atualmente, não há diretrizes para água e esgoto. Conforme indicado pela SANEAGO em consultoria com a Simone de Infra Externa, estamos considerando o ponto provável de interligação para a extensão da rede de água e esgoto. O custo deverá ser revisado após a emissão da AVTO.	Ok com ressalvas	
Logística	Sem riscos	Ok	
Contratação	NA	Ok	
Inteligência de mercado	Preço Vision como factível.	Ok	
Comercial/Ciclo	Ciclo Financeiro avalia Preço como factível.	Ok	
Estudos Econômicos	Não há.	Ok	

Pareceres

Análise da Mancha e Implantação

Prospecção

Operações

Inteligência de Mercado

Financeiro

Mancha de Demanda

MANCHAS DE DEMANDA
Goiânia Oeste + Leste

Lançamento
1. Parque dos Sonhos

LandBank
2. Lago Azul III
3. Estação das Fontes
4. Jardim do Cerrado
5. Recanto das Fontes
6. Frutas
7. Estrada B
8. Eucatur
9. São Joaquim

Cluster MPR – (Comitê)

Cluster 1 – Vermelho

Região

Capital

Lançados *LandBank* *Comitê*

PRODUTO

Empreendimento São Joaquim - Investimento

Informações Gerais – Condomínio São Joaquim		
Terreno	Área matrícula	10.000m²
	Menor poligonal	9.883,01m²
	App/fna	Não
	Reserva de calçada/ melhoramento víario	Sim (74,05m²)
	Zoneamento	AEIS III + HIS (Fração 30)
	Fração legislação	30 (333 Uh)
	Fração Projetada	30 (333Uh)
	Ca máximo	2,00
	Ca projetado	0,95
	Gabarito máximo	T+4
Geral	Total Uh	333UH
	Total de vagas	82 carros (24,92%), sendo 03 PCD | 34 motos (10,81%)
Tipologia	Tipologia	Modular sem elevador
	Gabarito	T+4
	Lâmina	10PP | 18PP L | 20PP
	Área privativa	32,00m²
Condomínio	Unidade pcd	10
	Unidade lazer|técnica	05 | 06
	Torre	04
	Fase	01
Lazer	Lazer coberto	Salão de festas c/ churrasqueira
	Lazer descoberto	Piscina,play kids, play baby, fitness externo, múltipa estação, play pet, piscina e quadra gramada

LEGENDA:

- 01 Área de lazer
- 02 Área técnica
- Varanda

PRODUTO

Empreendimento São Joaquim - Investimento

	Descrição	Criticidade	Parecer
Usabilidade	**Limite supercondomínio**		
	Acesso		
	Percurso do pedestre até torre		
Diferencial produto	**Atributos Infra**	Sim	Piscina
	Atributos Torre	Não	50% varandas nas torres
	Edifício Garagem	Não	

Perspectiva

Pareceres

Análise da Mancha e Implantação

Prospecção

Operações

Inteligência de Mercado

Financeiro

➢ CONDIÇÕES DO NEGÓCIO

- O negócio é composto pelo lote **297-306** localizado à Estrada 115 na Chácaras de Recreio São Joaquim, Quadra CH**,** da **matrícula nº 146.522**, no 2º Registro de Imóveis de Goiânia. Trata-se de compra e venda com a empresa **NUNES CONSTRUTORA E INCORPORADORA LTDA.**

- O lote será objeto de **desmembramento** previamente à ECV, com destinação de eventuais áreas à municipalidade e caso o contrato seja rescindido posteriormente ao desmembramento, a Tenda deverá providenciar o remembramento em até **180 dias** contados da rescisão, para que retorne à condição registral atual. Em caso de doação, esta somente poderá ser realizada após a transferência do imóvel para a Tenda.

- O pagamento do terreno é 100% de fluxo em cash, cuja **fração líquida é de 4,3% do VGV** (PCV assinada em **agosto/25**). O valor do negócio na VF e na PCV é de **R$ 3.000.000,00,** reajustadas por **IPCA** desde a data de assinatura da PCV.

- Foi acordado que, a forma de pagamento está vinculada a duas opções de garantias: **Seguro Garantia** ou **Alienação Fiduciária**, a ser definida pela **Tenda**, notificando a Vendedora **60 dias** anteriores à assinatura da Escritura. Em caso de não ocorrer a notificação pela Tenda no prazo de **60 dias**, a opção garantidora será o **Seguro Garantia**. As formas previstas foram:

Cenário 1 – Aval Tenda + Seguro Garantia (objeto da VF deste book):

Sinal de **R$ 750.000,00** a ser pago no ato da lavratura da escritura e o valor remanescente de R$ 2.250.000,00 a ser pago em **23 parcelas** mensais e consecutivas no valor de R$ 97.826,09, com vencimento no mesmo dia dos meses subsequentes ao pagamento da parcela de sinal. O seguro garantia deverá ser apresentado pela Tenda até a data da escritura.

Cenário 2 – Aval Tenda + Alienação Fiduciária:

24 parcelas mensais e consecutivas, no valor de R$ 125.000,00, a partir da lavratura da respectiva ECV. A **AF** será constituída juntamente com a outorga da escritura, com as seguintes condições: o terreno oferecido em garantia deverá possuir avaliação de valor igual ou superior ao dobro, a avaliação deverá ser realizada por, no mínimo, 03 imobiliárias de renome atuantes na mesma região do imóvel; o imóvel deverá estar livre e desembaraçado de quaisquer ônus; o imóvel não poderá apresentar passivo ou risco ambiental.

- A Vendedora deverá no prazo de 60 dias, a contar da assinatura da PCV, promover a **regularização da situação cadastral** da empresa junto à **Receita Federal**, em que atualmente encontra-se suspensa. Este ato já foi **realizado** pelo Vendedor.

- Ficou acordado que caso a Tenda identifique em **Due Diligence** débitos superiores à **R$ 100.000,00** as partes deverão se reunir para que no prazo de até **60 dias**, para que optem pela continuidade do negócio mediante abatimento do preço ou pela rescisão do presente instrumento sem ônus à parte.

- A Tenda deverá comunicar **mensalmente** à Vendedora sobre o andamento de aprovação do projeto do empreendimento.

- Foi acordado que em caso de descumprimento de qualquer **obrigação contratual** pela Vendedora os prazos serão suspensos por 60 dias ou o contrato será rescindido.

- Foi retirado das resolutivas a falta de aprovação no comitê de lançamento. Mas o contrato prevê a **cláusula master de saída** do negócio.

- Em caso de obrigações ambientais anteriores a data da ECV a Vendedora terá **90 dias** contados da notificação realizada pelos órgãos para cumprimentos das obrigações.

- Caso o imóvel esteja contaminado e a Tenda opte por não rescindir o contrato, o custo da remediação e o gerenciamento ambiental será de nossa responsabilidade. Foi realizado laudo ambiental que **não** indica contaminação no terreno.

Condições do Negócio

- O contrato possui cláusula **master de saída**;
- Due diligence finalizada em julho/25;

➢ **OBRIGAÇÕES CONTRATUAIS:**

- ECV: os lotes deverão ser Escriturados em até **12 + 6 meses,** ou seja, em **18 meses a partir da assinatura da PCV.**

➢ **CORREÇÃO MONETÁRIA**

- Valor total do negócio é reajustado por **IPCA** à partir da assinatura da PCV.

➢ **GARANTIAS**

- Para os Vendedores:
  - **Aval Tenda + Seguro Garantia** no Cenário 1 ou **Aval Tenda + Alienação Fiduciária** no Cenário 2 da forma de pagamentos.
  - Para o **Cenário 2** (mais conservador), na VF foi considerado uma taxa de **1%** ao ano, totalizando R$ 60k com pagamento no ato da ECV. O prazo é do período da dívida, ou seja, **24 meses.**

➢ **INTERMEDIAÇÃO IMOBILIÁRIA**

- Contrato de intermediação assinado em **05/11/2025**.

- O valor total da intermediação será de **4%,** valor fixo e irreajustável de **R$ 120.000,00** para **FUTURA IMOVEIS LTDA**, inscrita no **CRECI PJ nº 26.112** e **CRECI PF nº 24804**, pagos em **3 parcelas mensais**, iguais e consecutivas no prazo de até **30 dias** contados a partir da ECV do Imóvel.

- Pareceres
- Análise da Mancha e Implantação
- Prospecção
- Operações
- Inteligência de Mercado
- Financeiro

Comitê

	SÃO JOAQUIM CEN01 | REV00	CAMPOS COND.01 CEN01 | REV00	SANTA FÉ CEN01 | REV00
Torres	4	6	3
Unidades Construídas	340	490	320
Unidades Vendidas	333	489	318
Total Unidades Vendidas	333	489	318
Condomínios (qta.)	1	1	1
Cidade	Goiânia - GO	Goiânia - GO	Goiânia - GO
Produto / Selo	F2 MODULAR	F2 MODULAR	F2 MODULAR
Tipologia	2 Torres | T+4 | 20PP | CS1B	1 Torre | T+4 | 10PP | CS1A	1 Torre | T+4 | 20PP | CS1B
Tipologia	1 Torre | T+4 | 10PP | CS1A	1 Torre | T+4 | 12PP | CS1A	2 Torres | T+4 | 22PP | CS1B
Tipologia	1 Torre | T+4 | 18PP | LS1B	1 Torre | T+4 | 16PP | CS1B	-
Tipologia	-	3 Torres | T+4 | 20PP | CS1B	-
Varandas	136	196	-
Atributos de Produto	Piscina| Quadra| Varandas Portaria Premium	Piscina | Varanda | Garden	Piscina
Projeto Infra	AP	AP	AP
Projeto Torre	AP	AP	AP
Mês Base	novembro-25	setembro-25	junho-25
Incc	1.222,356	1.216,706	1.191,327
LVS	setembro-25	julho-25	abril-25
Indiretos	setembro-25	agosto-25	abril-25
Base de Preço	LPU 96	LPU 94	LPU 92
Takt	2x2	2x2	2x2
Prazo (mês)	14	14	14
CUSTO TOTAL I	R$ / UND R$ 85.071	R$ / UND R$ 83.113	R$ / UND R$ 84.243
Indireto	R$ 18.540	R$ 15.252	R$ 17.990
Torre	R$ 40.592	R$ 39.231	R$ 37.435
Infra	R$ 20.945	R$ 18.805	R$ 19.307
Fundação	R$ 4.343	R$ 4.327	R$ 3.863
EEE		R$ 527	R$ 811
ETE		R$ 1.460	R$ 2.123
Contenção	R$ 248	R$ 299	R$ 1.538
Terraplenagem	R$ 402	R$ 3.213	R$ 1.176
CUSTO TOTAL II	R$ 3.506	R$ 1.914	R$ 2.117
Urbanização	R$ 101		R$ 886
Drenagem			
Extensão de Rede Elétrica	R$ 124		
Extensão de Rede Hidráulica	R$ 3.280	R$ 1.914	R$ 1.231
CUSTO TOTAL III			
Incorridos			
CUSTO TOTAL IV			
Aprendizado			
CUSTO TOTAL V		R$ 395	R$ 2.249
Atualização por INCC		R$ 395	R$ 2.249
CUSTO TOTAL I+II	R$ 88.577	R$ 85.027	R$ 86.360
CUSTO TOTAL I AO IV	R$ 88.577	R$ 85.421	R$ 88.609

Custo de Construção

	SÃO JOAQUIM CEN01 | REV00	CAMPOS COND.01 CEN01 | REV00	
Torres	4	6	
Unidades Construídas	340	490	
Unidades Vendidas	333	489	
Condomínios (qta.)	1	489	
Cidade	Goiânia - GO	Goiânia - GO	
Produto / Selo	F2 MODULAR	F2 MODULAR	
Tipologia	2 Torres | T+4 | 20PP | CS1B	1 Torre | T+4 | 10PP | CS1A	
Tipologia	1 Torre | T+4 | 10PP | CS1A	1 Torre | T+4 | 12PP | CS1A	
Tipologia	1 Torre | T+4 | 18PP | LS1B	1 Torre | T+4 | 16PP | CS1B	
Tipologia	-	3 Torres | T+4 | 20PP | CS1B	
Varandas	136	196	
Atributos	Piscina| Quadra| Varandas Portaria Premium	Piscina | Varanda | Garden	
Projeto Infra	AP	AP	
Projeto Torre	AP	AP	
Mês Base	novembro-25	setembro-25	
Incc	1222,356	1216,706	
LVS	setembro-25	julho-25	
Indiretos	setembro-25	agosto-25	
Base de Preço	LPU 96	LPU 94	
Takt	2x2	2x2	
Prazo (mês)	14	14	
CUSTO TOTAL I	R$ / UND R$ 85.071	R$ / UND R$ 83.113	DIF R$ 1.958
Indireto	R$ 18.540	R$ 15.252	R$ 3.288
Torre	R$ 40.592	R$ 39.231	R$ 1.362
Infra	R$ 20.945	R$ 18.805	R$ 2.140
Fundação	R$ 4.343	R$ 4.327	R$ 16
EEE	R$ 0	R$ 527	-R$ 527
ETE	R$ 0	R$ 1.460	-R$ 1.460
Contenção	R$ 248	R$ 299	-R$ 50
Terraplenagem	R$ 402	R$ 3.213	-R$ 2.810
CUSTO TOTAL II	R$ 3.506	R$ 1.914	R$ 1.592
Urbanização	R$ 101	R$ 0	R$ 101
Drenagem	R$ 0	R$ 0	R$ 0
Extensão de Rede Eletrica	R$ 124	R$ 0	R$ 124
Extensão de Rede Hidráulica	R$ 3.280	R$ 1.914	R$ 1.367
CUSTO TOTAL III	R$ 0	R$ 0	R$ 0
Incorridos	R$ 0	R$ 0	R$ 0
CUSTO TOTAL IV	R$ 0	R$ 0	R$ 0
Aprendizado	R$ 0	R$ 0	R$ 0
CUSTO TOTAL V	R$ 0	R$ 395	-R$ 395
Atualização por INCC	R$ 0	R$ 395	-R$ 395
CUSTO TOTAL	R$ 88.577	R$ 85.421	R$ 3.155

INDIRETOS (Diluição)
+790 | G11 – Serviços Técnicos (Diluição)
+828| G14 – Administração (Diluição)
+971 | G15 – Canteiro (Diluição)
+497 | G17 – Operações de Canteiro (Projeto – Pranchão Metálico)
+341 | G18 – Ensaios (Diluição)

TORRE
+214 | Mdo Vertical
+327 | Instalações (Ponto de Detecção de Fumaça)
+114 | Estrutura Formas (IND Ago/25 – IND Set/25)
+348 | Aço
S. Joaquim: 41 kg/m³ | 7,28 R$/kg | 430 kg/ U.H
Campos: 38 kg/m³ | 7,12 R$/kg | 396 kg/ U.H
+188 | Concreto
S. Joaquim: 10,72 m³/U.H | 707 R$/m³
Campos: 10,46 m³/U.H | 707 R$/m³

INFRA (Projeto/Diluição)
+246 | Alvenaria de vedação
+204 | Outros Revest. De Piso
-297 | Esquadrias de Ferro
+533 | Reserv. Metálico
São Joaquim: Altura de 9,62m|Ø 3,80- 2 unid.
1 dia de reserva - 100 l/hab.
Campos: Altura de 10,20m e 14,53m | Ø 3,80- 2 unid.
1 dia de reserva -100 l/hab.
+221 | Paisagismo
+1.144 | Outras Instalações (Diluição - VB de 167K Transformador)

TERRAPLENAGEM
-2.810| Projeto
São Joaquim: Corte: 539 m³/ Aterro sem importe: 1.950 m³
Campos: Aterro sem importe : 3.546 m³ / Aterro com importe: 27.842 m³

Custo de Construção

	SÃO JOAQUIM CEN01 | REV00	SANTA FÉ CEN01 | REV00
Torres	4	3
Unidades Construídas	340	320
Unidades Vendidas	333	318
Condomínios (qta.)	1	1
Cidade	Goiânia - GO	Goiânia - GO
Produto / Selo	F2 MODULAR	F2 MODULAR
Tipologia	2 Torres | T+4 | 20PP | CS1B	1 Torre | T+4 | 20PP | CS1B
Tipologia	1 Torre | T+4 | 10PP | CS1A	2 Torres | T+4 | 22PP | CS1B
Tipologia	1 Torre | T+4 | 18PP | LS1B	-
Tipologia	-	-
Atributos	Piscina| Quadra| Varandas Portaria Premium	Piscina
Projeto Infra	AP	AP
Projeto Torre	AP	AP
Mês Base	novembro-25	junho-25
Incc	1222,356	1191,327
LVS	setembro-25	abril-25
Indiretos	setembro-25	abril-25
Base de Preço	LPU 96	LPU 92
Takt	2x2	2x2
Prazo (mês)	14	14

CUSTO TOTAL I	R$ / UND R$ 85.071	R$ / UND R$ 84.243	DIF R$ 828
Indireto	R$ 18.540	R$ 17.990	R$ 550
Torre	R$ 40.592	R$ 37.435	R$ 3.158
Infra	R$ 20.945	R$ 19.307	R$ 1.637
Fundação	R$ 4.343	R$ 3.863	R$ 480
EEE	R$ 0	R$ 811	-R$ 811
ETE	R$ 0	R$ 2.123	-R$ 2.123
Contenção	R$ 248	R$ 1.538	-R$ 1.289
Terraplenagem	R$ 402	R$ 1.176	-R$ 774
CUSTO TOTAL II	R$ 3.506	R$ 2.117	R$ 1.389
Urbanização	R$ 101	R$ 886	-R$ 784
Drenagem	R$ 0	R$ 0	R$ 0
Extensão de Rede Eletrica	R$ 124	R$ 0	R$ 124
Extensão de Rede Hidráulica	R$ 3.280	R$ 1.231	R$ 2.049
CUSTO TOTAL III	R$ 0	R$ 0	R$ 0
Incorridos	R$ 0	R$ 0	R$ 0
CUSTO TOTAL IV	R$ 0	R$ 0	R$ 0
Aprendizado	R$ 0	R$ 0	R$ 0
CUSTO TOTAL V	R$ 0	R$ 2.249	-R$ 2.249
Atualização por INCC	R$ 0	R$ 2.249	-R$ 2.249
CUSTO TOTAL	R$ 88.577	R$ 88.609	-R$ 32

INDIRETOS (Diluição/Projeto/Preço)
+527 | G11 – Serviços Técnicos (VB de 985K para Projetos)
-250 | G14 – Administração (LPU 95 x LPU 92)
-155 | G15 – Canteiro (Diluição)
-203| G16 – Equipamentos (Atualização de Preço/ LOG/ Diluição)
+614 | G17 – Operações de Canteiro (Atualização de Premissa – LOG – Pranchão Metálico/VB de Frete)
+185 | G18 – Ensaios (Atualização de Preço/ QC)

TORRE
+479 | MDO Vertical (LVS AGO x LVS MAI/25)
+122 | Estrutura Formas (IND Set/25 – IND Abr/25)
+304| Instalações Elétrica e Hidráulica (LVS Set/25 x LVS Abr/25)
+411 | Aço
São Joaquim: 41 kg/m³ | 7,28 R$/kg | 439,32 kg/ U.H
Santa Fé: 38 kg/m³ | 10,69 R$/kg | 260 kg/ U.H
+474 | Concreto
S. Joaquim: 10,72 m³/U.H | 707 R$/m³
Santa Fé: 6,84 m³/U.H | 1039,80 R$/m³
+356 | Esq. Madeira (Projeto/Atualização de Preço)
+532 | Esq. Alumínio (Atualização de Preço/Unidades c/ varanda x s/ varanda)
+274 | Esq. Ferro (Atualização de Preço/Unidades c/ varanda x s/ varanda)
+128| Pintura (Diluição/Projeto)

INFRA (Projeto/Atualização de Preço)
+134| Alvenaria de vedação
+557| Outros Revest. De Piso
+51| Esquadrias de Ferro
+266 | Reserv. Metálico
São Joaquim: Altura de 9,62m|Ø 3,80- 2 unid.
1 dia de reserva - 100 l/hab.
Santa Fé: Altura de 6,40m|Ø 3,80- 2 unid.
1 dia de reserva -100 l/hab.
+231 | Paisagismo (Projeto)
São Joaquim: 3.735,26 m²
Santa Fé: 3.628,96 m²
+347 | Outras Instalações

FUNDAÇÃO
+480| (Projeto/Preço/Atualização da Composição)
São Joaquim: 1.828,00 R$/ m³
Santa Fé: 1.751,00 R$/ m³

CONTENÇÃO
-1.289 | Projeto
São Joaquim: 44,43 m² (1,2m até 2,0m)
Santa Fé: 450 m² (1,2m até 4,0m

TERRAPLENAGEM
-774| Projeto
São Joaquim: Corte: 539 m³/ Aterro sem importe: 1.950 m³
Santa Fé: Corte: 7.539 m³ / Aterro com importe: 1.214 m³

Operações

SISTEMA DE ABASTECIMENTO DE ÁGUA
Sem viabilidade. Considerado extensão de rede de 1.500m.

SISTEMA DE ESGOTAMENTO SANITÁRIO
Sem viabilidade. Considerado extensão de rede de 600m.

SISTEMA DE DRENAGEM
Descarte para a boca de lobo mais próxima no fundo do terreno.

SISTEMA DE ABASTECIMENTO DE GÁS
Abastecimento por GLP.

SISTEMA DE ABASTECIMENTO ELÉTRICO
Com viabilidade.

TERRENO

URBANIZAÇÃO
Execução da calçada em todo perímetro do empreendimento.

Operações

Matriz Risco Concessionária	
Água	Nível 5
Esgoto	Nível 5
Drenagem	NA
Elétrica	Nível 3
Gás	NA
Urbanização	NA

LEGENDA		
Nível	Tipo	Status
1	Com Diretriz	Conclusiva
2		Conclusiva com projeto aprovado
3		Conclusiva sem projeto aprovado
4		Não Conclusiva
5	Sem Diretriz	-
NA	-	Não aplicável

Água:
- Sem viabilidade. Considerado extensão de rede de 1.500m.

Esgoto:
- Sem viabilidade. Considerado extensão de rede de 600m.

Drenagem:
- Descarte para a boca de lobo mais próxima no fundo do terreno.

Elétrica:
- Viabilidade emitida em 10/2025.

Gás:
- Empreendimento com GLP.

Urbanização:
- Execução da calçada em todo perímetro do empreendimento.

Fundação:
- Realizada campanha de sondagem contemplando 8 furos;
- Considerada Radier com recompactação de solo de 2 a 3m.

Logística

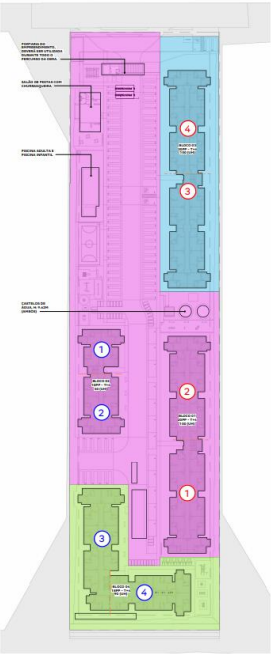

VISTA 3D – ESTRUTURA E ACABAMENTO

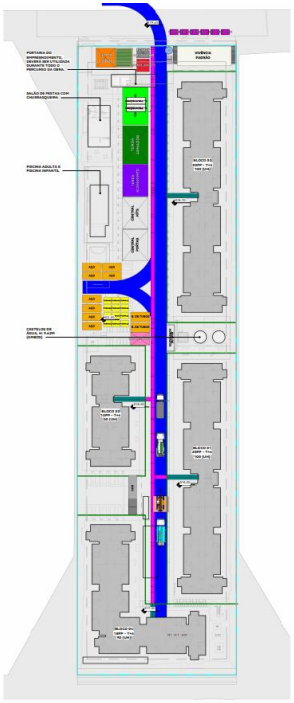

ESTRUTURA E ACABAMENTO
1 : 500

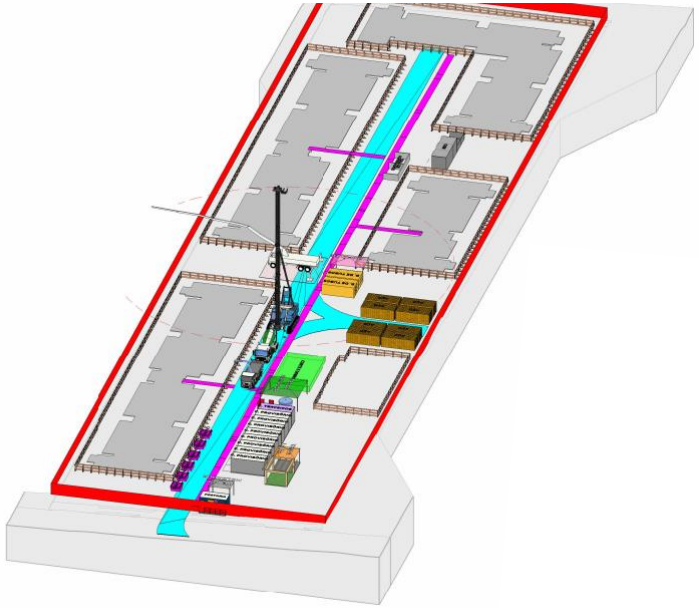

VISTA 3D – PRÉ-FORMA

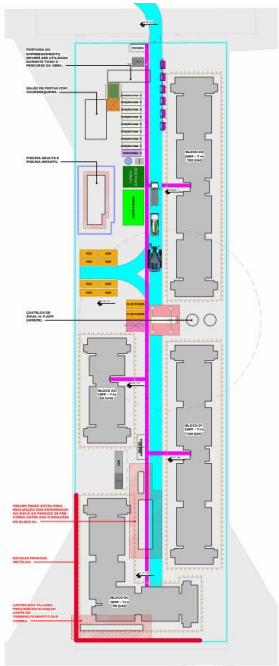

PRÉ-FORMA
1 : 500

VIVÊNCIA – CONTAINERS								
DESCRIÇÃO	QUANTIDADE	TAMANHO MÓDULOS	MOBILIZAÇÃO	DESMOBILIZAÇÃO	PRÉ FORMA	ESTRUTURA	ACAB.	FASE
CONTAINER PORTARIA (LOG)	CONSIDERAR 1 MÓDULO DE CONTAINER	2,41 m X 4,90m	1 MOB	1 DESMOB	TODO PERÍODO	-	-	FASE ÚNICA
CONTAINER PROVISÓRIO (LOG)	CONSIDERAR 8 MÓDULOS DE CONTAINER	2,41 X 6,10 m	1 MOB	1 DESMOB	-	TODO PERÍODO	TODO PERÍODO	FASE ÚNICA
CONTAINER VIVÊNCIA PADRÃO (LOG)	7 MÓDULOS DE CONTAINER EMBAIXO, 7 MÓDULOS EM CIMA	2,41 X 6,10 m	1 MOB	1 DESMOB	-	TODO PERÍODO	TODO PERÍODO	FASE ÚNICA

FASE ÚNICA

LOG_LAZER							
DESCRIÇÃO	QUANTIDADE	MOBILIZAÇÃO	DESMOBILIZAÇÃO	PRÉ FORMA	ESTRUTURA	ACABAMENTO	FASE
PUMODROMO PEQUENO (LOG)	2	-	-	TODO PERÍODO	TODO PERÍODO	TODO PERÍODO	FASE ÚNICA
TENDA LAZER	2	-	-	-	TODO PERÍODO	TODO PERÍODO	FASE ÚNICA

FASE ÚNICA

TENDAS_PERÍODOS							
DESCRIÇÃO	QUANTIDADE	LARGURA	COMPRIMENTO	PRÉ FORMA	ESTRUTURA	ACABAMENTO	FASE
GAIOLA DE DESMOLDANTE (LOG)	1	4,00	4,00	-	TODO PERÍODO	-	FASE ÚNICA
GAIOLA DE INFLAMÁVEIS (LOG)	2	4,00	6,00	-	TODO PERÍODO	TODO PERÍODO	FASE ÚNICA
TENDA ACABAMENTO (LOG)	1	8,00	10,00	-	TODO PERÍODO	TODO PERÍODO	FASE ÚNICA
TENDA ARMADOR (LOG)	1	6,96	7,00	TODO PERÍODO	TODO PERÍODO	-	FASE ÚNICA
TENDA ARMADOR (LOG)	1	8,00	12,00	TODO PERÍODO	TODO PERÍODO	-	FASE ÚNICA
TENDA CENTRAL DE KITS (LOG)	1	8,00	10,00	-	TODO PERÍODO	TODO PERÍODO	FASE ÚNICA
TENDA CENTRAL DE PORTAS (LOG)	1	8,00	10,00	-	TODO PERÍODO	TODO PERÍODO	FASE ÚNICA
TENDA MOLDADOR (LOG)	2	3,00	6,00	TODO PERÍODO	TODO PERÍODO	-	FASE ÚNICA

FASE ÚNICA

LOG_EQUIPAMENTOS E MAQUINÁRIOS							
EQUIPAMENTO	QUANTIDADE	MOBILIZAÇÃO	DESMOBILIZAÇÃO	PRÉ FORMA	ESTRUTURA	ACABAMENTO	FASE
SKYTRAK (LOG)	1 EQUIPAMENTO	1 MOBILIZAÇÃO	1 DESMOBILIZAÇÃO	-	TODO PERÍODO	CONSIDERAR 15 DIAS DO PERÍODO DE ACABAMENTO	
BETONEIRA (LOG)	1 EQUIPAMENTO	-	-	TODO PERÍODO	TODO PERÍODO	-	FASE ÚNICA
BOMBA ESTACIONÁRIA PADRÃO (LOG)	1 EQUIPAMENTO	-	-	-	TODO PERÍODO	-	FASE ÚNICA
BOMBA LANÇA (LOG)	1 EQUIPAMENTO	-	-	TODO PERÍODO	TODO PERÍODO	-	FASE ÚNICA
CAMINHÃO MUNCK (LOG)	1 EQUIPAMENTO	1 MOBILIZAÇÃO	1 DESMOBILIZAÇÃO	-	CONSIDERAR MEIO PERÍODO DE ESTRUTURA	-	FASE ÚNICA
PERFURATRIZ (LOG)	1 EQUIPAMENTO	1 MOBILIZAÇÃO	1 DESMOBILIZAÇÃO	CONSIDERAR PERÍODO DE ESTACA CONFORME PROJETO.	-	-	FASE ÚNICA
SKYTRAK (LOG)	1 EQUIPAMENTO	1 MOBILIZAÇÃO	1 DESMOBILIZAÇÃO	-	TODO PERÍODO	CONSIDERAR 15 DIAS DO PERÍODO DE ACABAMENTO	FASE ÚNICA

Pareceres

Análise da Mancha e Implantação

Prospecção

Operações

Inteligência de Mercado

Financeiro

Demanda e Distribuição da Mancha

Potencial de Demanda			Lançados		Lanç + Landbank	
Mancha	CÓD.	Shr.	ANO	MÊS	ANO	MÊS
Goiânia Leste + Oeste	GOO	40%	1.139	95	1.367	114

Faixas MCMV	Empreendimento	Renda	Lançamento	abr/27	mai/27	jun/27	jul/27	ago/27	set/27	out/27	nov/27	dez/27	jan/28	fev/28	mar/28	abr/28	mai/28	jun/28	jul/28	ago/28	set/28	out/28	nov/28	dez/28	jan/29
Faixa 2	Eucatur	3.537	ago-26	22	22	22	22	22	22	22	22	22	22	20											
Faixa 1	Jardins Do Cerrado F1	2.341	set-26	25	25	25	25	25	25	19															
Faixa 2	Parque Dos Sonhos V	2.967	set-26	25	25	25	25	25	25	25	3														
Faixa 1	**São Joaquim**	**2.803**	**abr-27**		**26**	**26**	**26**	**26**	**26**	**26**	**26**	**26**	**26**	**26**	**26**	**26**	**21**								
Faixa 1	Recanto Das Fontes I	2.424	jul-27					32	32	32	32	32	32	32	32	32	32	32	32	4					
Faixa 1	Jardins Do Cerrado F2	2.324	set-27							24	24	24	24	24	24	24	24	24	24	24	24	22			
Total de Vendas Lançados				**0**	**0**	**0**	**0**	**0**	**0**	**0**	**0**	**0**	**0**	**0**	**0**	**0**	**0**	**0**	**0**	**0**	**0**	**0**	**0**	**0**	**0**
Total de Vendas Lançados + Landbank				**72**	**98**	**98**	**98**	**130**	**130**	**148**	**107**	**104**	**104**	**102**	**82**	**82**	**77**	**56**	**56**	**28**	**55**	**53**	**51**	**51**	**51**
Total Mancha | Faixa 1				*35%*	*52%*	*52%*	*52%*	*64%*	*64%*	*68%*	*77%*	*79%*	*79%*	*80%*	*####*	*100%*	*100%*	*100%*	*####*	*100%*	*100%*	*100%*	*100%*	*100%*	*100%*
Total Mancha | Faixa 2				*65%*	*48%*	*48%*	*48%*	*36%*	*36%*	*32%*	*23%*	*21%*	*21%*	*20%*	*0%*	*0%*	*0%*	*0%*	*0%*	*0%*	*0%*	*0%*	*0%*	*0%*	*0%*
Total Mancha | Faixa 3				*0%*	*0%*	*0%*	*0%*	*0%*	*0%*	*0%*	*0%*	*0%*	*0%*	*0%*	*0%*	*0%*	*0%*	*0%*	*0%*	*0%*	*0%*	*0%*	*0%*	*0%*	*0%*

Parecer de I.M sobre a mancha:

O projeto analisado em comitê está em linha com o potencial teórico de demanda calculado para a mancha. (Total Lanç + Landbank)

Canibalização:

Sem Risco de Canibalização

São Joaquim | Mapa Concorrência

		São Joaquim	Gran Regence	Gran Village	Porto Araras	Residencial Porto Ipê
		TENDA	MRV	MRV	Vila Brasil	Porto Grande
	Distância Tenda (km)		2,2Km	3,89Km	5,03Km	4,73Km
Região 1 Km	População	4.620	11.354	10.661	4.714	8.476
	Dens. Demográfica	1.480	3.637	3.415	1.510	2.715
	Renda (R$)	5.868	4.190	4.283	5.918	5.267
	Classe Social	C1 (de R$ 3.1K a 5.4K)	C1 (de R$ 3.1K a 5.4K)	C1 (de R$ 3.1K a 5.4K)	C1 (de R$ 3.1K a 5.4K)	C1 (de R$ 3.1K a 5.4K)
	PEA Dia	2.765	4.661	11.211	5.941	5.154
Quantitativo	Lançamento	abr/27	mar/24	06/2025	07/2024	05/2021
	Unidades	333	384	256	500	280
	Estoque	333	55	116	384	95
	VSO	26	16	28	7	3
	Stockout	13	3	4	53	28
Qualitativo	Condomínios	1	1	1	1	1
	Torres	4	6	16	4	5
	Gabarito	T+4	T+4	T+3	T+10	T+7
	Plantas (m²)	32m²	39,3 a 42 m²	39m² e 42m²	51,72m² e 46,28m² e 46m² e 0	55m²
	Tipologia	2 Dorms	2 Dorms	2 Dorms	2 Dorms	2 Dorms
	Opções	Não	Garden	Garden	Garden	Não
	Varanda	Sim	Não	Sim	Não	Sim
	Vagas	35% Com vaga	Com vaga	Com vaga	Com vaga	Com vaga
	Lazer	Play Kids, play baby, Play pet, piscina tamanho P. Fitness externo, churrasqueira gourmet , salão de festas, mini mercado e Quadra esportiva.	Churrasqueira, Pet Place, Playground, Quadra Poliesportiva	Churrasqueira condominial, Elevador social, Piscina adulto, Piscina infantil, Portaria, Quadra poliesportiva, Salão de festas, Segurança.	Brinquedoteca, Churrasqueria, Espaço Gourmet, Fitness Center, Lounge, Piscina infantil, Playground, Salão de Festas, Coworking, Lavanderia, Mercado, Pet Place, Piscina, Quadra, Salão de Jogos	Tem Sacada, Cinema, Piscina Aquecida, Praça, Quadra de Tênis, Sala de Reuniões / Treinamentos, Salão de Jogos, Sauna Seca,

Farol Renda
Acima de 300
Entre 0 e 300
Abaixo de 0

Diagnóstico Concorrência

- Os empreendimentos da MRV, mesmo considerando a opção de Emcash, têm capturado preços e rendas superiores ao que projetamos para o São Joaquim. Além disso, o Gran Village alcançou o volume de vendas esperado para o São Joaquim operando com preços mais elevados.
- Os demais concorrentes também praticam preços e rendas acima dos valores estimados no parecer.

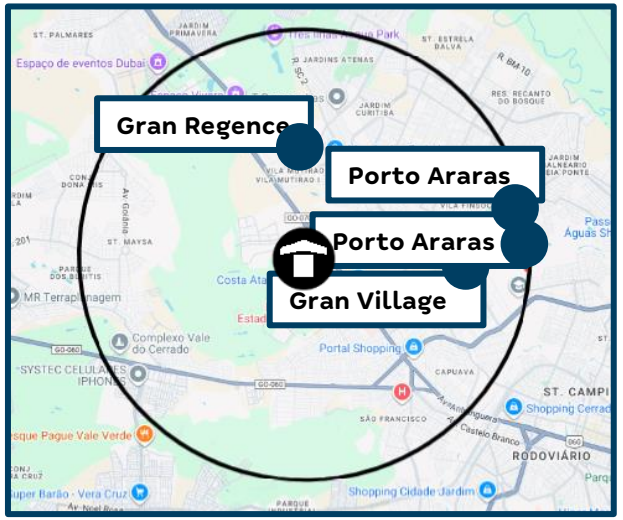

Tipologias	Avaliação	Preço Nominal	CEF	Renda	% Unidades	Avaliação	Preço Nominal	CEF	Renda	% Unidades	Farol	Avaliação	Preço Nominal	CEF	Renda	% Unidades	Farol	Preço Nominal	CEF	Renda	Farol	Preço Nominal	CEF	Renda	Farol
Uh Tipo	205.000	200.128	164.935	2.460	33%																				
Vg Moto	210.000	203.644	167.949	2.699	5%																				
Vg Carro	215.000	210.968	172.829	2.898	12%	258.942	242.291	193.728	3.925	16%	●	256.838	248.117	196.389	4.176	45%	●	255.000	204.000	4.470	●	329.591	263.673	6.370	●
Varanda	210.000	210.624	172.229	2.883	32%																				
Vg Moto + Varanda	215.000	213.683	174.144	3.167	5%																				
Vg Carro + Varanda	220.000	220.288	180.219	3.298	12%							276.854	263.940	204.279	4.525	39%	●								
Garden																									
Garden | Vg Carro						255.830	243.086	194.848	3.955	84%		272.671	256.190	202.796	4.401	16%		255.000	204.000	4.470					

Simulação de Preço

Informações Viabilidade

Projeto:	São Joaquim					
Tipo:	**Uh Tipo**		**Vg Moto**		**Vg Carro**	
Método	**Vision**		**Vision**		**Vision**	
Avaliação	205.000		210.000		215.000	
Renda Inicial (VF)	2.460		2.699		2.898	
Renda Final*	-		-		-	
% RET1	75%		50%		50%	
Tipo:	**VF**	**R$**	**VF**	**R$**	**VF**	**R$**
Ato	0,60	1.476	0,53	1.420	0,63	1.819
FGTS	0,67	1.645	0,61	1.649	0,57	1.645
Financiamento	97,18%	144.595	95,18%	151.381	94,85%	157.012
Subsídio	84,81%	18.695	100,17%	14.918	137,69%	14.172
Prazo de Pró-soluto	19	19	19	19	19	19
Pró-Soluto	92,50%	15.708	86,71%	16.155	90,98%	18.202
Preço Raso (RS)	182.119	182.119	185.524	185.524	192.850	192.850
TCD	72,63%	18.009	66,60%	18.120	62,02%	18.118
VSO	10	10	1	1	3	3
Preço de Venda	**200.128**	**200.128**	**203.644**	**203.644**	**210.968**	**210.968**
Elasticidade	0,000%	0,000%	0,000%	0,000%	0,000%	0,000%
Preço de Venda Final	**200.128**	**200.128**	**203.644**	**203.644**	**210.968**	**210.968**
Preço Raso (R$)	**182.119**		**185.524**		**192.850**	
% de Raso	**91,00%**		**91,10%**		**91,41%**	
BP25 - Não Inflacionado	-		-		-	
BP25 - Inflacionado	-		-		-	

Simulação de Preço

Informações Viabilidade

Projeto:	São Joaquim					
Tipo:	**Varanda**		**Vg Moto + Varanda**		**Vg Carro + Varanda**	
Método	**Vision**		**Vision**		**Vision**	
Avaliação	210.000		215.000		220.000	
Renda Inicial (VF)	2.883		3.167		3.298	
Renda Final*	-		-		-	
% RET1	50%		50%		25%	
Tipo:	**VF**	**R$**	**VF**	**R$**	**VF**	**R$**
Ato	0,67	1.920	0,61	1.919	0,64	2.096
FGTS	0,57	1.645	0,52	1.645	0,57	1.881
Financiamento	94,85%	156.243	98,01%	166.091	98,88%	173.217
Subsídio	135,22%	14.341	110,39%	6.408	119,65%	5.120
Prazo de Pró-soluto	19	19	19	19	19	19
Pró-Soluto	92,23%	18.355	89,20%	19.502	86,68%	19.735
Preço Raso (RS)	192.504	192.504	195.565	195.565	202.050	202.050
TCD	62,35%	18.120	56,75%	18.118	54,86%	18.238
VSO	8	8	1	1	3	3
Preço de Venda	**210.624**	**210.624**	**213.683**	**213.683**	**220.288**	**220.288**
Elasticidade	0,000%	0,000%	0,000%	0,000%	0,000%	0,000%
Preço de Venda Final	**210.624**	**210.624**	**213.683**	**213.683**	**220.288**	**220.288**
Preço Raso (R$)	**192.504**		**195.565**		**202.050**	
% de Raso	**91,40%**		**91,52%**		**91,72%**	
BP25 - Não Inflacionado	-		-		-	
BP25 - Inflacionado	-		-		-	

Análise de Preço

Informações Viabilidade

Projeto:	São Joaquim
Tipo:	**Faixa 2**
Método	**Vision**
Avaliação	210.465
Renda Inicial (VF)	2.803
Renda Final*	-

Tipo:	VF	R$
Ato	0,63	1.758
FGTS	0,60	1.674
Financiamento	96,29%	154.869
Subsídio	114,05%	14.235
Prazo de Pró-soluto	19	19
Pró-Soluto	91,04%	17.586
Preço Raso (RS)	190.122	190.122
TCD	64,68%	18.098
VSO	26	26
Preço de Venda	**208.220**	**208.220**
Elasticidade	0,000%	0,000%
Preço de Venda Final	**208.220**	**208.220**
Preço Raso (R$)	**190.122**	
% de Raso	**91,31%**	
Raso Todas as Fases	**190.122**	
Nominal Todas as Fases	**208.220**	

1

Análise de Riscos	Farol IM
IM avalia o Preço Vision como **factível**.	

1) O Parque dos Sonhos, que performa atualmente na mancha, registra cerca de 25 vendas/mês e renda mediana de R$ 3.400 na tipologia com vaga. Esse desempenho traz conforto, considerando que o São Joaquim precisa capturar rendas médias de R$ 3.014, com um volume menor nas tipologias com varanda, além de contar com incremento da piscina.

Conforme consta no slide "Panorama de Concorrência", os concorrentes da região vendem em um target de preço e renda acima do previsto para o Produto Tenda.

Abaixo segue o escalonamento da Regional. O Parque dos Sonhos apresenta um raso maior e com renda menor devido ao pró-soluto mais estressado.

	Preço Real					Preço Normalizado (19m)	
	Avaliação	Preço Raso	Renda Mediana	VSO	PSOL	Δ PSOL	Preço Raso
Parque Dos Sonhos IV	207.650	189.915	2.550	62	16	3.036	192.951
São Joaquim	210.465	190.122	2.803	26	19	-	190.122

SÃO JOAQUIM

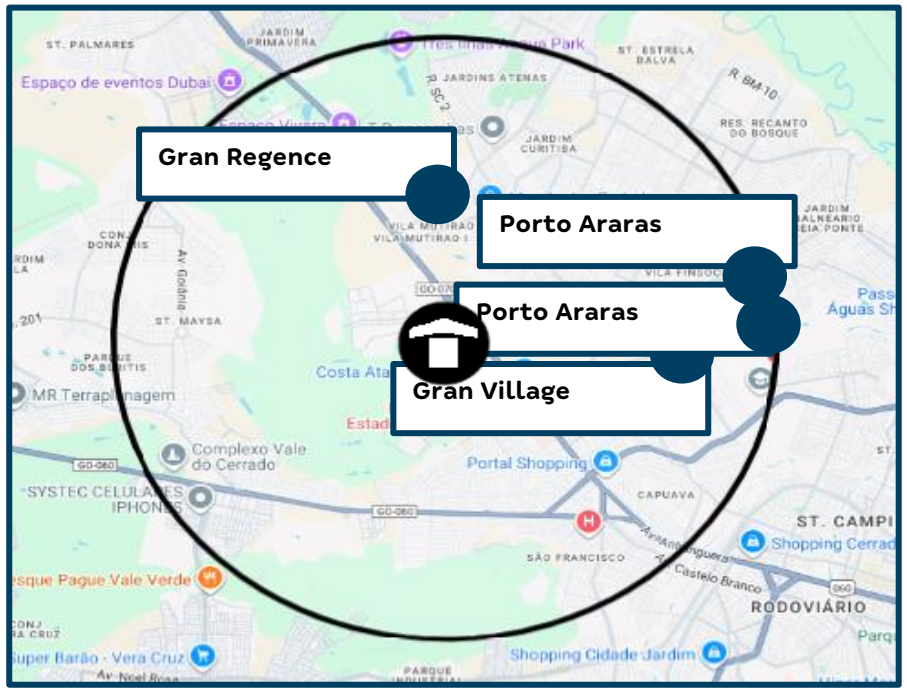

Análise de Riscos	Farol CF
Ciclo Financeiro avalia o Preço como **factível.**	

1) O Ciclo Financeiro está alinhado com a precificação apresentada.

Pareceres

Análise da Mancha e Implantação

Prospecção

Operações

Inteligência de Mercado

Financeiro

Informações Gerais – São Joaquim

São Joaquim - GO - Goiânia Capital

Datas e Prazos

	Compra	Lançamento	Início Obra	Término Obra	LÇTO até IO	IO até TO	Chaves	LÇTO até Chaves
Consolidado	ago-25							
SJ c/ vaga carro		abr-27	out-27	dez-28	6 meses	14 meses	abr-30	36 meses
SJ s/ vaga		abr-27	out-27	dez-28	6 meses	14 meses	abr-30	36 meses
SJ c/ vaga moto		abr-27	out-27	dez-28	6 meses	14 meses	abr-30	36 meses
SJ c/ vaga carro + varanda		abr-27	out-27	dez-28	6 meses	14 meses	abr-30	36 meses
SJ s/ vaga + varanda		abr-27	out-27	dez-28	6 meses	14 meses	abr-30	36 meses
SJ c/ vaga moto + varanda		abr-27	out-27	dez-28	6 meses	14 meses	abr-30	36 meses

Terreno e Incorridos

TOTAL (R$ + Perm.):	3,00 MM	**Incorrido Terreno:**	0,00 MM	**Área do Terreno (100%):**	10.000 m²
Cash:	3,00 MM	**Nº de Parcelas Cash :**	24	**Custo de terreno m²:**	300,0
Permuta Financeira:	0,00 MM (0,00%)			**VaR 25 (R$ mil):**	0
Permuta Física:	0,00 MM (0,00%)			**VaR 26 (R$ mil):**	0
Ato / %VGV:	0,75 MM / 1,1%			**Incorrido de Construção:**	0,00 MM

Área Líquida do Terreno:	9.883 m²
Custo de terreno m² Área Líquida:	303,6
Fração Terreno/Terreno + Custo Obra (%VGV):	4,3% / 46,9%
CA Máx/Proj.	2,0 / 1,0
Incorridos de Incorporação:	0,07 MM

Vendas

Fases	Nº Pavimentos	Preço Raso Unit.	Qtde	Preço Unit.	Aval. CEF	Cond. Parcela	% Pró-soluto	% TCD
SJ c/ vaga carro	T+4	192.850	41	210.968	215.000	94,9%	91,0%	62,0%
SJ s/ vaga	T+4	182.119	109	200.128	205.000	97,2%	92,5%	72,6%
SJ c/ vaga moto	T+4	185.524	17	203.644	210.000	95,2%	86,7%	66,6%
SJ c/ vaga carro + varanda	T+4	202.050	41	220.288	220.000	98,9%	86,7%	54,9%
SJ s/ vaga + varanda	T+4	192.504	108	210.624	210.000	94,8%	92,2%	62,4%
SJ c/ vaga moto + varanda	T+4	195.565	17	213.683	215.000	98,0%	89,2%	56,8%

Unidades Totais:	333	**Preço Médio:**	208.220	**Renda Média:**	2.803	**ITBI+Emol. Unit. Médio:**	7.751
Unidades Tenda:	333	**Avaliação Média:**	210.465	**Ato:**	1.754 (0,63 Salários)	**Custo do Ciclo Unit.:**	13.638
VSO:	26 Unidades	**VGV Total:**	69.337.362	**FGTS:**	1.686 (0,6 Salários)	**Preço Raso Médio:**	190.122
RET Médio:	2,3%	**VGV Tenda:**	69.337.362	**% em RET 1%:**	55%	**Adc. Tx. de Aceleração Médio:**	700

Construção

Custo Total Unit. | Corrigido:	88.577 | 88.316	**Eventuais:**	2,00%	**Área priv (m²):**	32,00	**Gape / Mês Unit.:**	11,08

Resultado

LI (R$):	**11.247.047**	**LI:**	**25,34%**	**Exposição de Caixa (R$):**	**11.647.351**	**Margem Bruta Econômica:**	**45,68%**
TIR:	**141,86%**	**LI Aprovação:**	**20,00%**	**Ger. Caixa 12 meses (R$):**	**(59.484)**	**Margem Bruta REF:**	**48,22%**
Exposição de Caixa:	**15,78%**	**Δ LI:**	**5,34%**	**Ger. Caixa 24 meses (R$):**	**(7.011.561)**	**Margem Rasa Econômica:**	**40,02%**
Payback Contingente (21 m):	**16 m/ (-5 m)**	**LI Resiliência:**	**7,81%**	**Ger. Caixa Marginal (R$):**	**22.765.770**	**Margem Rasa REF:**	**43,30%**
Payback Consolidado:	**16 meses**					**Margem de Contribuição Econômica:**	**32,22%**

DRE

R$ Mil - Valores Nominais - Compra	São Joaquim		SJ c/ vaga carro		SJ s/ vaga		SJ c/ vaga moto		SJ c/ vaga carro + varanda		SJ s/ vaga + varanda		SJ c/ vaga moto + varanda	
	Nominal	%	Nominal	%	Nominal	%	Nominal	%	Nominal	%	Nominal	%	Nominal	%
Receita	73.820	100,0%	9.192	100,0%	23.339	100,0%	3.679	100,0%	9.585	100,0%	24.184	100,0%	3.840	100,0%
PIS/COFINS	(954)	1,3%	(126)	1,4%	(224)	1,0%	(50)	1,4%	(171)	1,8%	(331)	1,4%	(53)	1,4%
Custo Total	(39.581)	54,3%	(4.891)	53,9%	(12.929)	55,9%	(2.029)	55,9%	(4.891)	52,0%	(12.811)	53,7%	(2.029)	53,6%
Custo Terreno	(3.333)	4,6%	(410)	4,5%	(1.091)	4,7%	(170)	4,7%	(410)	4,4%	(1.081)	4,5%	(170)	4,5%
Custo Relacionados a Terreno	(712)	1,0%	(88)	1,0%	(233)	1,0%	(36)	1,0%	(88)	0,9%	(231)	1,0%	(36)	1,0%
Custos de Incorporação	(1.318)	1,8%	(180)	2,0%	(405)	1,8%	(76)	2,1%	(180)	1,9%	(401)	1,7%	(76)	2,0%
Custo de Construção	(34.219)	47,0%	(4.213)	46,5%	(11.201)	48,5%	(1.747)	48,1%	(4.213)	44,8%	(11.098)	46,5%	(1.747)	46,1%
Lucro Bruto Econômico	33.284	45,7%	4.175	46,1%	10.186	44,1%	1.599	44,1%	4.524	48,0%	11.042	46,3%	1.758	46,4%
Custo para Rateio	-	0,0%	-	0,0%	-	0,0%	-	0,0%	-	0,0%	-	0,0%	-	0,0%
Lucro Bruto Contábil	33.284	45,7%	4.175	46,1%	10.186	44,1%	1.599	44,1%	4.524	48,0%	11.042	46,3%	1.758	46,4%
Despesas de Selling	(8.109)	11,1%	(1.011)	11,2%	(2.573)	11,1%	(409)	11,3%	(1.044)	11,1%	(2.650)	11,1%	(423)	11,2%
Contingência	(1.698)	2,3%	(211)	2,3%	(537)	2,3%	(85)	2,3%	(220)	2,3%	(556)	2,3%	(88)	2,3%
Margem de Contribuição	23.477	32,2%	2.953	32,6%	7.077	30,6%	1.105	30,5%	3.259	34,6%	7.836	32,9%	1.247	32,9%
IR e CSLL	(781)	1,1%	(103)	1,1%	(183)	0,8%	(41)	1,1%	(140)	1,5%	(271)	1,1%	(43)	1,1%
Margem Líquida	22.696	31,1%	2.850	31,4%	6.894	29,8%	1.064	29,3%	3.120	33,1%	7.565	31,7%	1.204	31,8%
Lucro Bruto REF Unit.	109.215	48,2%	112.426	48,9%	99.926	46,0%	104.912	47,2%	122.574	51,1%	111.929	48,8%	115.866	49,7%
Lucro Raso REF Unit.	89.567	43,3%	92.724	44,2%	80.420	40,7%	85.194	42,1%	102.742	46,7%	92.248	44,0%	96.162	45,1%

R$ Mil - VPL - Compra	São Joaquim		SJ c/ vaga carro		SJ s/ vaga		SJ c/ vaga moto		SJ c/ vaga carro + varanda		SJ s/ vaga + varanda		SJ c/ vaga moto + varanda	
	VP	%	VP	%	VP	%	VP	%	VP	%	VP	%	VP	%
Receitas	44.377	100,0%	5.509	100,0%	14.131	100,0%	2.160	100,0%	5.754	100,0%	14.564	100,0%	2.260	100,0%
PIS/COFINS	(564)	1,3%	(74)	1,3%	(133)	0,9%	(29)	1,3%	(101)	1,8%	(196)	1,3%	(30)	1,3%
Custos e Despesas Totais	(32.566)	73,4%	(4.030)	73,2%	(10.563)	74,8%	(1.659)	76,8%	(4.078)	70,9%	(10.565)	72,5%	(1.671)	73,9%
Custo Terreno	(2.357)	5,3%	(290)	5,3%	(771)	5,5%	(120)	5,6%	(290)	5,0%	(764)	5,2%	(120)	5,3%
Custo Relacionados a Terreno	(576)	1,3%	(71)	1,3%	(188)	1,3%	(29)	1,4%	(71)	1,2%	(187)	1,3%	(29)	1,3%
Custos de Incorporação	(997)	2,2%	(135)	2,5%	(306)	2,2%	(58)	2,7%	(135)	2,3%	(304)	2,1%	(58)	2,6%
Custo de Construção	(21.950)	49,5%	(2.703)	49,1%	(7.185)	50,8%	(1.121)	51,9%	(2.703)	47,0%	(7.119)	48,9%	(1.121)	49,6%
Despesas de Selling	(5.666)	12,8%	(701)	12,7%	(1.826)	12,9%	(278)	12,9%	(724)	12,6%	(1.848)	12,7%	(288)	12,7%
Contingência	(559)	1,3%	(70)	1,3%	(177)	1,3%	(28)	1,3%	(73)	1,3%	(183)	1,3%	(29)	1,3%
IR e CSLL	(462)	1,0%	(61)	1,1%	(109)	0,8%	(24)	1,1%	(83)	1,4%	(161)	1,1%	(25)	1,1%
Lucro Imobiliário	11.247	25,3%	1.404	25,5%	3.435	24,3%	472	21,8%	1.575	27,4%	3.803	26,1%	559	24,7%

Obrigado